Cod produs: XHE20CRTR
EAN: 5902539836769

OMNIRES

KINGSTON | paravan de cadă cu panou dublu, 120 cm

Culoare: crom lucios / sticlă transparentă (CRTR)

Paravanul pentru cada de baie OMNIRES KINGSTON este o soluție practică care vă permite să combinați în mod convenabil funcțiile de cadă și duș și oferă flexibilitate în amenajarea chiar și a băilor mici. Forma sa ușoară mărește optic interiorul, în timp ce sticla separă discret zona băii, aducând ordine și coerență vizuală întregului spațiu.
Certificate: Declarație europeană a proprietăților de utilizare (CE)

Tehnologii

Sticla călită acoperită cu învelișul inovator 3M™EASY CLEAN protejează geamul de acumularea de apă și murdărie și facilitează semnificativ curățarea.

Datorită sistemului DUAL MOUNT, paravanul poate fi instalat pe partea dreaptă sau stângă.

Caracteristici de debit

- presiune de lucru: 1-5 bar

Specificație

- lățime: 120 cm
- înălțime: 150 cm
- deschidere pe două laturi
- sticlă securizată călită, grosime: 5 mm
- balamale cu mecanism de ridicare
- profil din aluminiu

Îngrijire

CUM SE CURĂȚĂ CABINA DE DUȘ?

Pereții de sticlă ai cabinei de duș trebuie curățați regulat, de preferință după fiecare utilizare, cu o cârpă moale (de exemplu, din microfibră) și o soluție de apă cu un detergent delicat de compoziție naturală. După spălare, suprafața interioară de sticlă trebuie clătită bine, iar apa îndepărtată cu un racleta de cauciuc sau o cârpă moale. Pereții exteriori de sticlă pot fi curățați cu soluție pentru oglinzi sau geamuri. Este important să se evite utilizarea materialelor abrazive și a substanțelor corozive ori de albire, deoarece acestea pot deteriora suprafața sticlei.

În cazul murdăriei mai persistente sau al depunerilor, se pot utiliza produse de curățare specializate dedicate cabinelor de duș. Balamalele, articulațiile, șinele de ghidare și rolele merită să fie unse cel puțin o dată pe an cu vaselină tehnică sau lubrifiant siliconic,
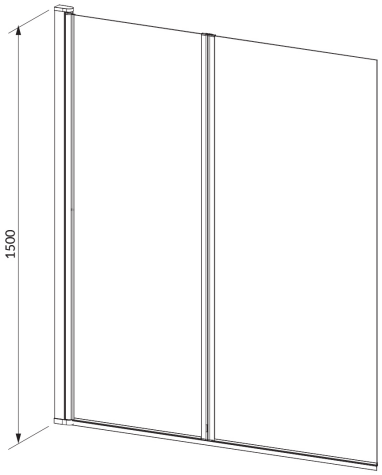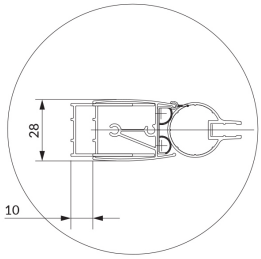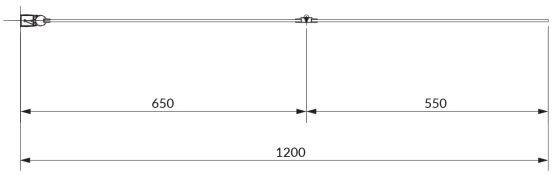
pentru a asigura funcționarea lor corectă.