Cod produs: WG125CAT
EAN: 5902539834338

OMNIRES

SLIMLINE | cap de duș, ø25 cm

Culoare: antracit periat (AT)

La capul de duș tip ploaie OMNIRES SLIMLINE din alamă, carcasa este căptușită cu un înveliș de cauciuc, ceea ce face capul de duș mai rezistent la deteriorări.

Anthracite este un finisaj contemporan cu o nuanță metalică profundă și o suprafață periată, satinată. Învelișul a fost executat cu tehnologia PVD avansată.

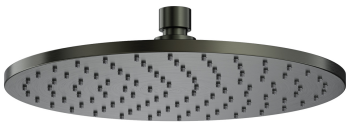

Tehnologii

Camera capului de duș tip ploaie a fost creată cu tehnologia ANTI-SCALE. Interiorul său este căptușit cu un strat de silicon care împiedică apa să stagneze. Este suficient să înclinați capul de duș tip ploaie, astfel încât apa să se scurgă din el prin proeminențele de silicon, iar acesta va funcționa fiabil ani de zile.

Învelișul exterior al produsului a fost obținut cu tehnologia PVD avansată, care garantează cea mai mare durabilitate, asigurând în același timp ușurința de curățare.

Proeminențele din silicon de tip EASY CLEAN permit curățarea produsului de depunerile de piatră prin ștergerea lor ușoară și rapidă cu palma.

Produsul a fost fabricat din alamă de calitate superioară de clasa A.

Caracteristici de debit

- debit de apă la presiune de 3 bar: 22 l/min
- presiune de lucru: 1-5 bar

Specificație

- realizată din alamă
- mărime: ø25 cm, grosime: 0,9 cm
- 1-funcție
- racordare la apă: 1/2"
- debit: ~22 l/min.

Îngrijire

CUM SĂ ÎNGRIJEȘTI CAPUL DE DUȘ TIP PLOAIE?

Recomandăm să ștergi din când în când cu palma proeminențele de silicon de pe capul de duș tip ploaie, pentru a elimina eventualele

depuneri și a îndepărta calcarul acumulat pe suprafața lor. Trebuie evitată utilizarea detergenților agresivi, care pot deteriora proeminențele și suprafața capului de duș.
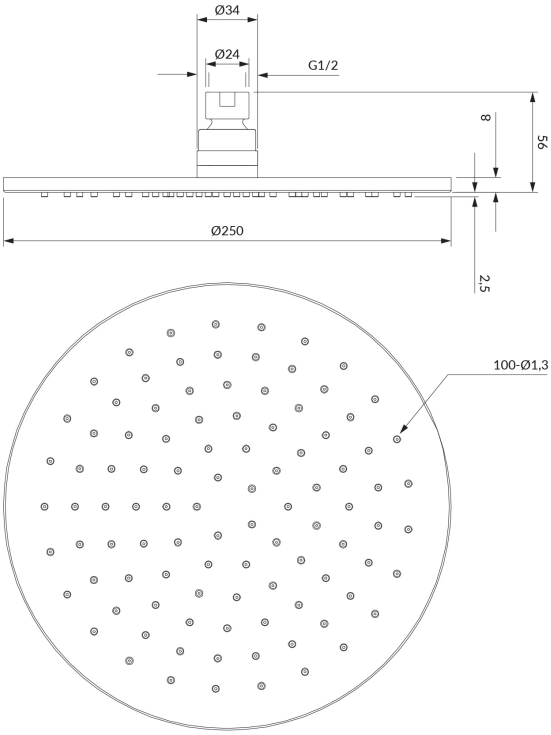
După fiecare utilizare, capul de duș tip ploaie trebuie înclinat pentru a permite scurgerea apei rămase în interior. Acesta este cel mai simplu și necesar mod de a reduce depunerea calcarului din apă în interiorul capului de duș. Înclinarea capului de duș minimizează totodată riscul de pierderi de etanșeitate ale produsului și garantează astfel funcționarea fiabilă pe o perioadă îndelungată.